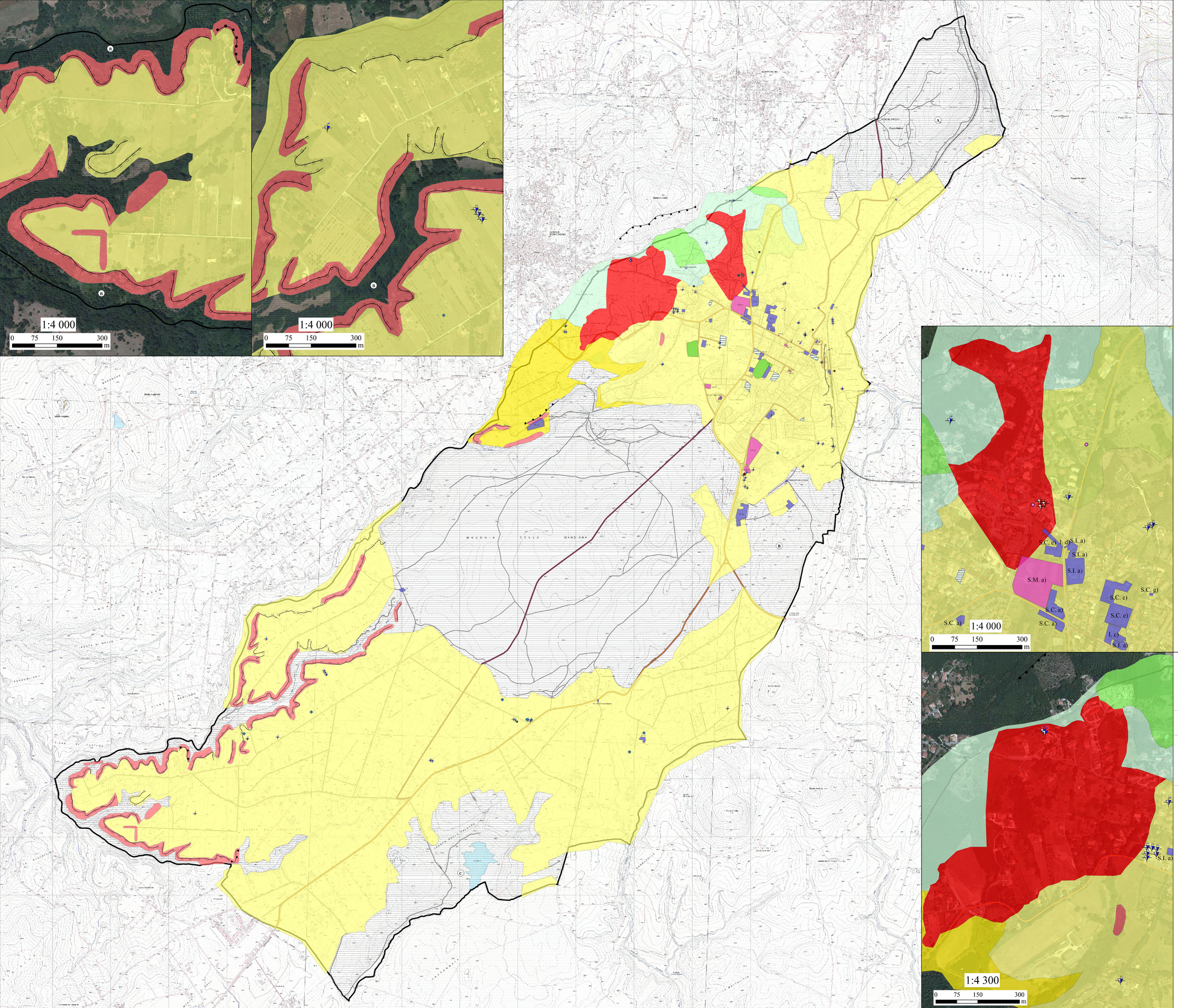

Catalogo Parametrico dei Terremoti Italiani 2015

Istituto Nazionale di Geofisica e Vulcanologia

Intensità	Data	Area dell'Epicentro	NMDP	Io	Mw
5	1877/12/23	Viterbese	19	6	4.72
NF	1898/6/27	Reatino	186	8	5.5
5	1915/1/13	Marsica	1041	11	7.08
4-5	1919/10/22	Anzio	142	6-7	5.22
5-6	1969/7/2	Monti della Tolfa	72	7	4.77
5	1971/2/6	Tuscania	89	7-8	4.83
NF	1995/6/12	Campagna romana	125	5-6	3.79
3-4	1997/9/26	Appennino umbro-marchigiano	869	8-9	5.97
NF	2005/12/15	Val Nerina	350	5	4.14

2015 - Database Macrosismico Italiano 2015

NMDP – numero di macroseismic data point

Io – Intensità epicentrale

Mw – magnitudo momento

Classificazione sismica aggiornata marzo 2015		
Denominazione	Classificazione 2015	ag
Manziana	3B	0.05 <ag<= 0.15
a_g = accelerazione con probabilità di superamento pari al 10% in 50 anni		

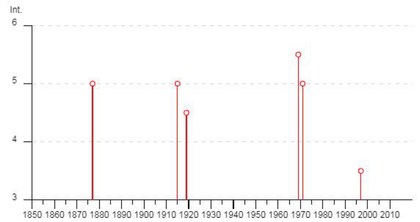

Comune di Manziana

Città Metropolitana di Roma Capitale

Piano di Emergenza Comunale – Piano di Protezione Civile
Carta dello Scenario di Rischio Sismico

Professionisti incaricati

DV Di.Val. Consulenze e Gestione del Rischio e del Territorio

Data _____

Approvato nella seduta del Consiglio Comunale

Nr._____ del _____

Legenda

- Pozzi d'acqua
- CPT, Prova penetrometrica statica con punta meccanica
- DL, Prova penetrometrica leggera
- DP, Prova penetrometrica super pesante
- Prove Sismiche MASW
- Prove Sismiche ReMi
- Prove Sismiche SASW
- Prove sismiche Tromino
- Sondaggi a carotaggio continuo

Elementi lineari
- 5041, Orlo di scarpata morfologica naturale o artificiale (10-20m)
- 5042, Orlo di scarpata morfologica naturale o artificiale (>20m)

Zone Instabili
- Zs di alt. per Instabilità di versante Attiva /crollo o ribaltamento
- Zs di alt. per Instabilità di versante Attiva / scorrimento

Zone Stabili e suscettibili di amplificazione locale
- 2001, SA1
- 2002, SA2
- 2005, SA3
- 2006, SA4
- 2007, SA5

Aree vincolate
- A, Boscata da PTPR con ZPS-IT6030085
- B, Boscata da PTPR con ZPS-IT6030005 SIC IT6030008
- C, Boscata da PTPR e riserva naturale con SIC-IT6030009

Edifici Strategici, Classe d'Uso IV

Strutture Ospedaliere
- S.O. a)
- S.O. b)

Strutture Civili
- S.C. a)
- S.C. a) + Sede COC

Strutture Militari
- S.M. a)

Infrastrutture
- I. c)

Edifi Rilevanti, Classe d'Uso III

Strutture per l'Istruzione
- S.I. a)

Strutture Civili
- S.C. a)
- S.C. c)
- S.C. d)
- S.C. e)
- S.C. g)
- S.C. serbatoio di accumulo
- S.C. stazione di pompaggio

Infrastrutture
- I. c)
- I. d)

Aree di Protezione Civile
- Aree di Accoglienza o Ricovero
- Aree di Attesa
- Sede COC

Vie di comunicazione
- Strade Provinciali
- Strade urbane
- Ferrovia
- Linee di Connessione

- Limiti amministrativi

N W E S

1:10 300

0 0,25 0,5 1 Km